

ANEXO I
TABELA 1

SÍTIO DO MATO DENTRO - MULHERES ESCRAVAS CASADAS SEM FILHOS -1860

Mulheres			Cônjuge		
Nome	Idade	Valor (\$000)	Nome	Idade	Valor (\$000)
Ana Ferreira	30	800	Albano*		
Angelica	40	1.200	Jacinto benguela	50	1.600
Antonia	14	1.800	Manoel baiano	30	2.000
Antonia	42	1.800	Salvador benguela	45	1.600
Caetana	30	1.600	Antonio pedreiro	45	1.200
Caetana	46	100	Viúva		
Clara	28	1.800	Estanislau	36	2.000
Enirtanda	16	2.000	Germano	34	2.000
Felizarda	40	400	Custodio	55	500
Francisca	62	200	Ignacio	40	2.000
Francisca creola	25	1.800	Elias	38	2.000
Joana	40	1.200	Francisco mossambique*		
Joaquina	50	200	Joaquim cassange	65	0 **
Joaquina cabinda	60	50	Bento velho	70	200
Luisa congo	50	500	Felipe monjolo	55	800
Maria Conceição	22	2.000	Elizario	27	2.200
Maria conga	50	400	Manoelzinho	65	400
Maria rebolo	32	1.400	Domingos casacão	40	1.400
Mariazinha	40	500	Gabriel	30	2.200
Roza	64	400	casada com forro*		
Theresa	50	500	José mulato	50	400
Thomazia	30	2.000	Benedito sapateiro	39	2.500
Ursula	25	1.200	Cypriano	40	800
Victoria	45	600	Lino	38	2.000
Virginia	20	1.800	Jacinto Rezende	29	2.200

Fonte: Proc.nº 1859,1861. *Não encontrei no assentamento de escravos e nem no inventário. **Não trabalha, sem valor.

ANEXO I
TABELA 2

SÍTIO DO MATO DENTRO - CASAIS COM UM (A) FILHO (A) - 1860

Mãe			Cônjuge			Filhos e Filhas		
Nome	Idade	Valor (\$000)	Nome	Idade	Valor (\$000)	Nome	Idade	Valor (\$000)
Alexandrina	20	2.000	Fortunato	24	2.200	Jesuina	2	200
Angela*						Candido/Candinho	12	2.000
Josepha	45	400	Lucas	48	400	Miguel	12	2.000
Luisamina	34	1.800	Manoel	38	2.000	Benedito	3	300
Rita	50	400	Felisberto	50	400	Amancio	11	1.500
Ursulina	26	1.800	Antonio creolo	40	400	Antonia	10	1.200
Veronica	25	1.600	Pacífico	28	2.000	Mathias	1	100

Fonte: Proc..nº 1859,1861. *Não encontrei no assentamento de escravos e nem no inventário.

ANEXO I
TABELA 3

SÍTIO DO MATO DENTRO - CASAIS COM 2 FILHOS(AS) - 1860

Mãe			Cônjuge			Filhos e Filhas		
Nome	Idade	Valor (\$000)	Nome	Idade	Valor (\$000)	Nome	Idade	Valor (\$000)
Angelica	25	1.600	Jorge	40	1.800	Rufino	3	300
						Monica	4 m	100
Anna creola	25	1.600	Andre	40	2.200	Eugenio	5	400
						Justino	3	250
Celestina	25	1.800	Barnabé	35	2.000	Germana	8	800
						Elisario	5	400
Domingas	20	1.600	Felix	32	2.000	Cornelio	2	100
						Ezequiel	6 m	50
Esperança	20	1.800	Manoel mossabique	40	1.200	Gabriel	3	200
						Francisca	1	100
Firmina	35	1.800	Manoel Ignacio	38	2.200	Maria	5	400
						Brasilia	2	300
Florenca	30	1.000	Crispim	36	1.800	Elena	3	300
						Felicidade	1	200
Luzia	35	1.800	Bernardo	35	1.800	Frederico Camargo	12	2.000
						Inez	2	200
Maria Gertrudes	40	1.000	Antonio	45	1.200	Livino	10	1.200
						Elizia	4	400
Maria mulata	20	2.000	Firmino	39	2.500	Delfina	4	100
						Sinfonimo	2	250
Romana	25	1.800	Salvadorzinho	37	600	Ursula	4	400
						Simão	1	150
Romana	25	1.600	Viúva			Fidelis	7	800
						Militão	6 m	100

Fonte: Proc.n° 1859,1861.

ANEXO I
TABELA 4

SÍTIO DO MATO DENTRO - CASAIS COM TRÊS FILHOS (AS) - 1860

Mãe			Cônjuge			Filhos e Filhas		
Nome	Idade	Valor (\$000)	Nome	Idade	Valor (\$000)	Nome	Idade	Valor (\$000)
Mariana	30	1.800	Fernando	38	2.000	Vergolino	5	400
						Constancia	3	300
						Angela	1,6 m	200
Sabina	30	1.900	José sapateiro	35	2.000	Henriqueta	10	1.500
						José	2	250
						Clemente	6 m	100
Theodora	30	1.200	Daniel	38	1.800	Vicente	6	500
						Emilia	4	400
						Pompilio	2	100
Anna mulata	22	2.000	Generozo	36	3.000	Ireneo	10	1.000
						João	3	400
						Elizeu	1	200
Quirina	20	1.800	Bentinho	22	2.200	Emiliana	5	800
						Isabel	4 m	50
						Porfirio	3	300
Patricia	28	1.800	João macua	38	2.000	Justiniano	6	500
						Honorio	3	300
						Galdino	6 m	100

Fonte: Proc. nº 1859,1861.

ANEXO I
TABELA 5

SÍTIO DO MATO DENTRO - CASAIS COM QUATRO OU CINCO FILHOS(AS) - 1860

Mãe			Cônjuge			Filhos e Filhas		
Nome	Idade	Valor (\$000)	Nome	Idade	Valor (\$000)	Nome	Idade	Valor (\$000)
Fabiana	45	1.200	Luis	50	1.600	Eupomia (?)	8	800
						Maximiana	5	500
						Hypolito	4	250
						Bartolomeu	1,6 m	100
Methildes	25	1.800	Roberto	38	1.600	Engracia	7	700
						Apolinario	5	400
						Juventina	2	250
						Julia	1 m	50
Efigenia	34	1.600	Gervasio*			Tecla	7	700
						Eufrazia	5	400
						Cypriana	3	250
						Rozalina	1	100
Catharina	35	1.600	Francisco benguela	38	1.800	Margarida	9	1.000
						Maxiana	6	600
						Justa	5	400
						Nazaria	3	200
						Marcelino	3 m	100

Fonte: Proc. nº 1859, 1861. *Não encontrei no assentamento de escravos e nem no inventário.

ANEXO II - Árvore genealógica da família de Francisco Egydio de Sousa Aranha

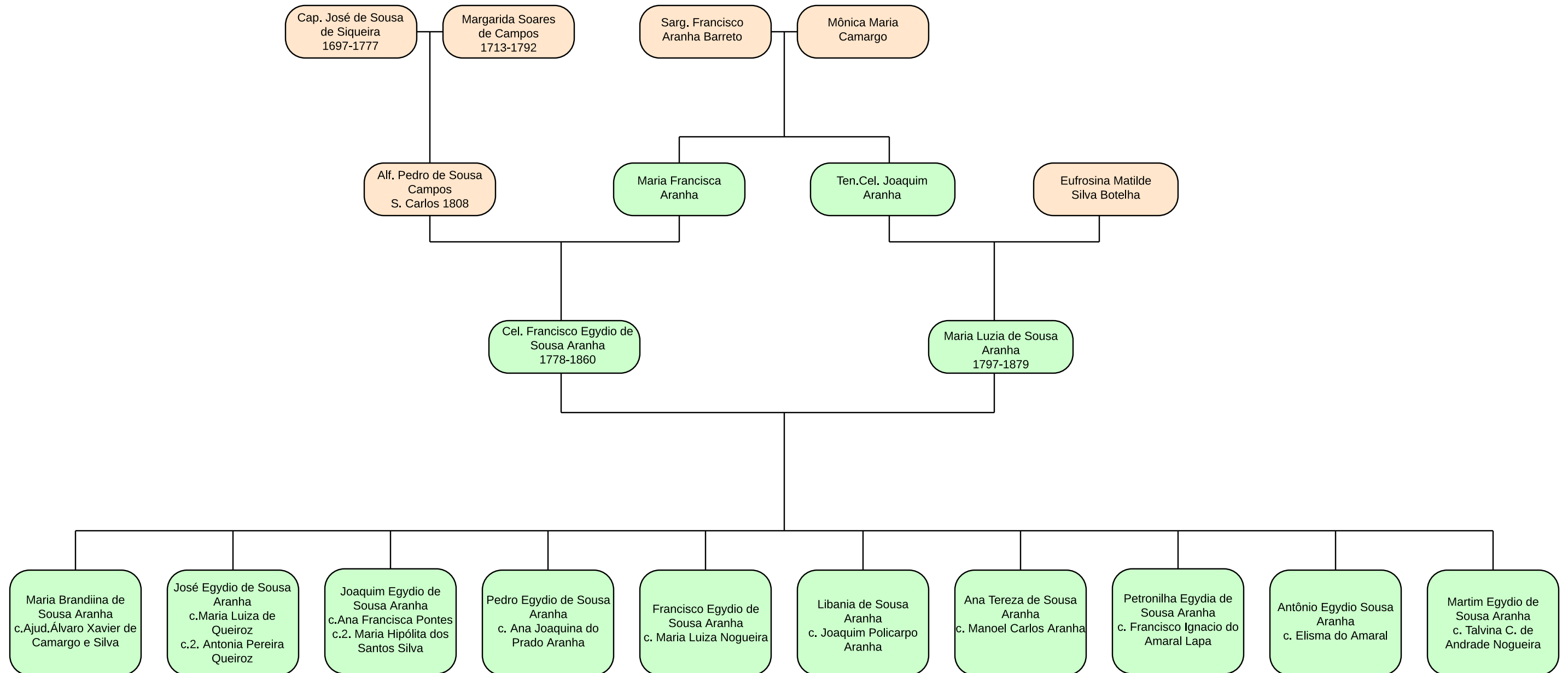

Fontes: Testamento e Inventário de Francisco Egydio de Sousa Aranha. 1º Ofício, Processo nº 1859, 1861. / LEME, L.G. da Silva. *Genealogia Paulistana*. São Paulo: Duprat, 1904.